



Riserva Naturale GROTTA DI ENTELLA





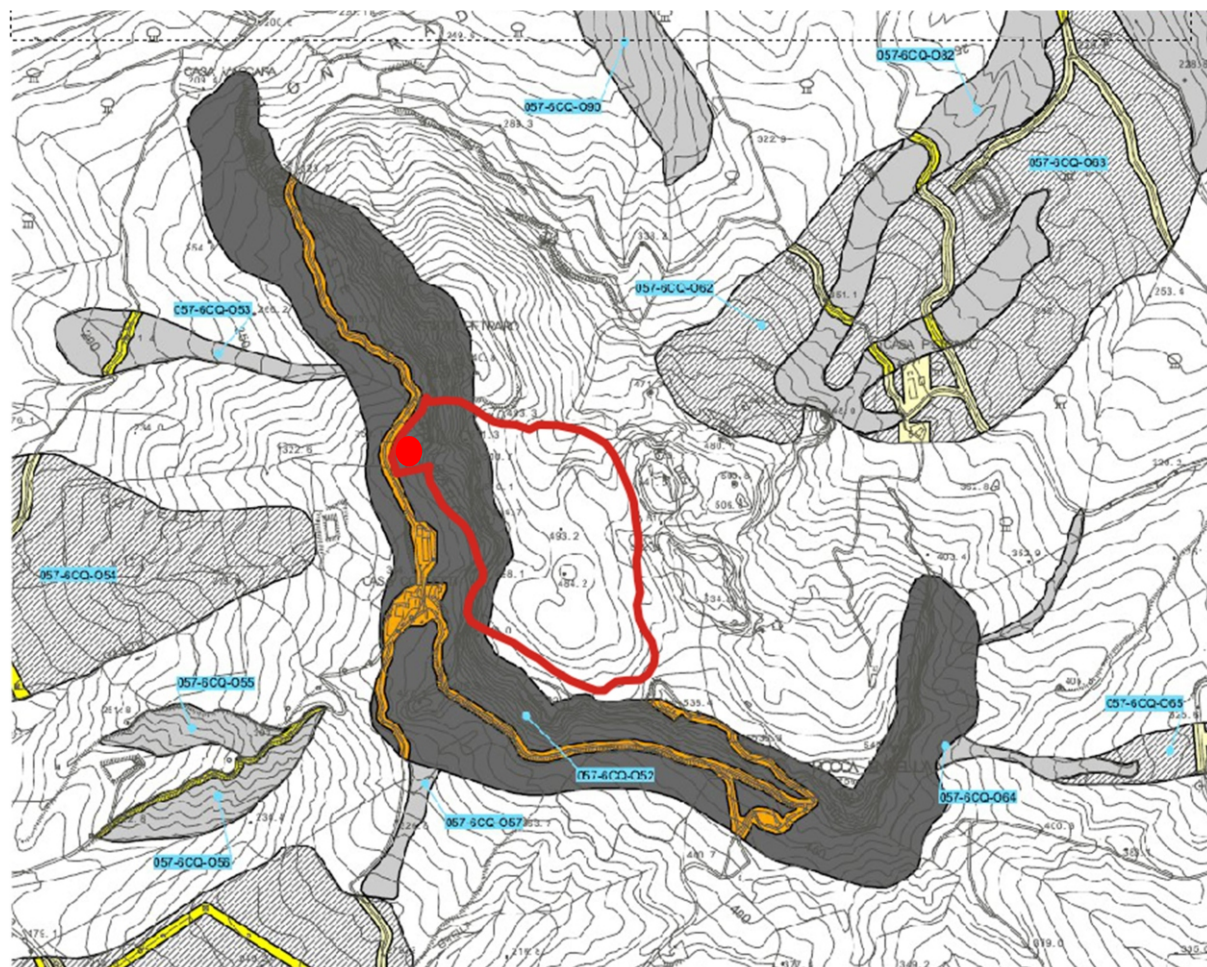

CAI Sicilia

Stralcio della cartografia del PAI del Bacino Idrografico del Fiume Belice

con riportato il limite della Riserva Naturale Grotta di Entella



LEGENDA

	P3	Pericolosità elevata
	P4	Pericolosità molto elevata
		Limite della Riserva
		Ingresso Grotta di Entella

Nelle aree P3 e P4 a pericolosità elevata e molto elevata per *Frane e Caduta massi* indicate nella cartografia del PAI del Bacino del Fiume Belice

in attuazione delle Linee guida approvate dal Segretario Generale dell'Autorità di Bacino con D.S.G. n. 174/2020 del 17.08.2020 e fatte salve le più restrittive ordinanze emanate dalle autorità locali e regionali competenti in materia di protezione civile e pubblica incolumità,



P.A.I.



Autorità
di Bacino

SONO VIETATI L'ACCESSO PER FRUIZIONE E LE ATTIVITA' DI TEMPO LIBERO

- nel caso di **allerta meteo idrogeologica arancione e rossa** emanata dalla Protezione Civile regionale;
- subito dopo un **evento piovoso eccezionale** e nelle 24 ore successive;
- subito dopo un **evento sismico** avvertito e confermato dall'Istituto Nazionale di Geofisica e Vulcanologia (INGV) e nelle 24 ore successive.



Protezione
Civile



INGV

**AL VERIFICARSI DI UNA DELLE SOPRADETTE CIRCOSTANZE,
È INOLTRE OBBLIGATORIO
ALLONTANARSI DALLE AREE A PERICOLOSITÀ**

Per ogni ulteriore informazione, consultare i siti web istituzionali inquadrando i QR code indicati